PLAN OGÓLNY MIASTA I GMINY ŻERKÓW

ZAŁĄCZNIK NR 1 DO UZASADNIENIA - CZĘŚĆ GRAFICZNA UZASADNIENIA

PREZENTACJA GRAFICZNA USTALEŃ PLANU OGÓLNEGO

SKALA 1:10000

500 0 500 1 000 1 500 2 000 2 500 m

N

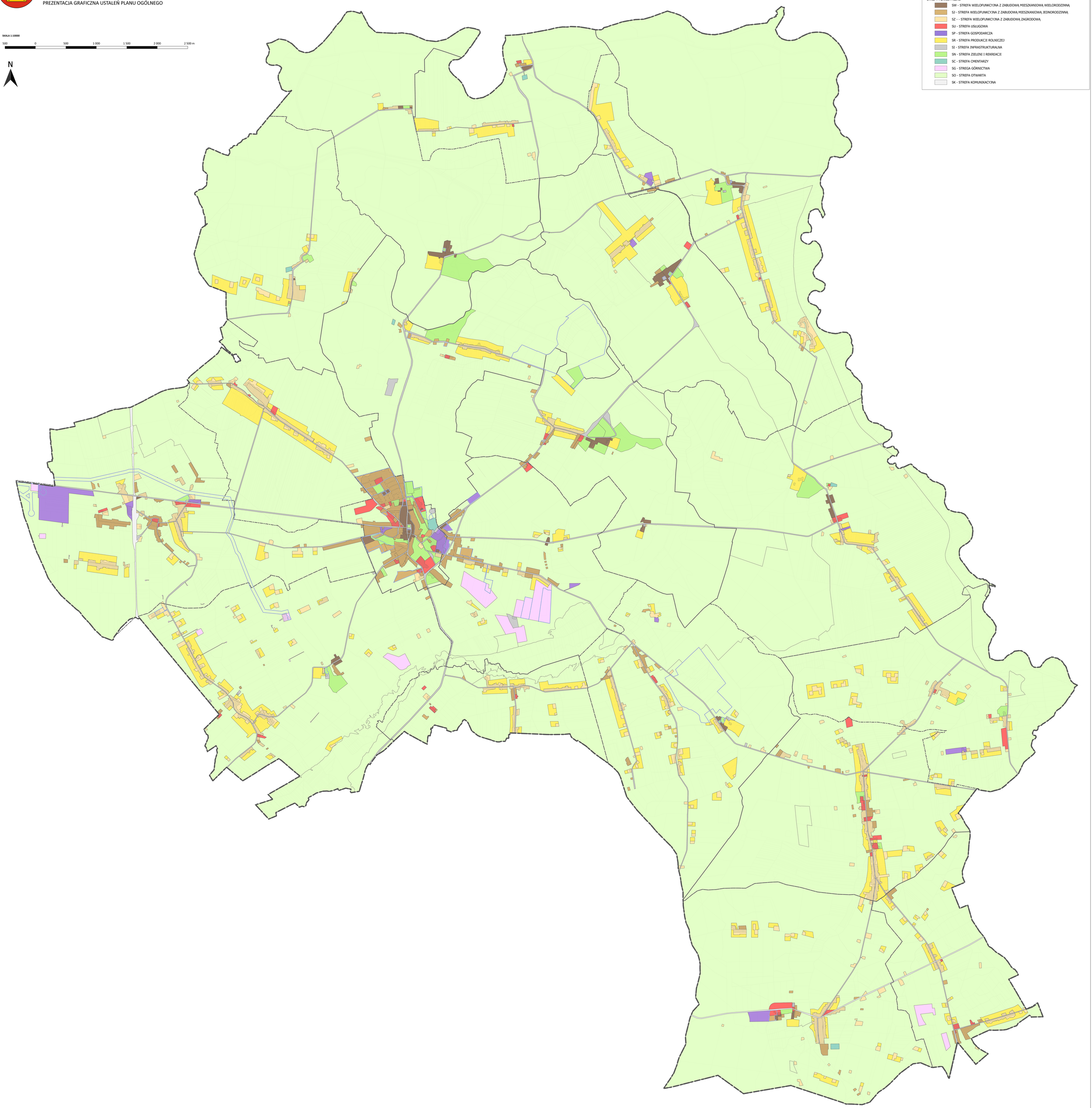

OZNACZENIA:

- OBSZAR OBJĘTY PLANEM OGÓLNYM GMINY
- OBSZAR ZABUDOWY ŚRÓDMIEJSKIEJ
- OBSZAR UZUPEŁNIENIA ZABUDOWY
- GRANICE OBOWIĄZUJĄCYCH MIEJSCOWYCH PLANÓW ZAGOSPODAROWANIA PRZESTRZENNEGO

STREFY PLANISTYCZNE

- SW - STREFA WIELOFUNKCYJNA Z ZABUDOWĄ MIESZKANIOWĄ WIELORODZINNĄ
- SJ - STREFA WIELOFUNKCYJNA Z ZABUDOWĄ MIESZKANIOWĄ JEDNORODZINNĄ
- SZ - - STREFA WIELOFUNKCYJNA Z ZABUDOWĄ ZAGRODOWĄ
- SU - STREFA USŁUGOWA
- SP - STREFA GOSPODARCZA
- SR - STREFA PRODUKCJI ROLNICZEJ
- SI - STREFA INFRASTRUKTURALNA
- SN - STREFA ZIELENI I REKREACJI
- SC - STREFA CMENTARZY
- SG - STREGA GÓRNICTWA
- SO - STREFA OTWARTA
- SK - STREFA KOMUNIKACYJNA